

AMBIENTE VIRTUAL DE AVALIAÇÃO



TUTORIAL DE ACESSO AO AMBIENTE DE PROVA ONLINE

PASSO A PASSO ACESSO À PROVA:

1. No horário definido da sua prova (com antecedência segura de 15 minutos), o candidato deve acessar o AMBIENTE VIRTUAL DE AVALIAÇÃO - AVA, utilizando o *link*, *login* e *senha* fornecidos exclusivamente pelo Cartão de Convocação, por meio exclusivamente dos navegadores: Google Chrome e/ou Mozilla Firefox:
 - 1.1 O candidato acessa as provas clicando em: “Provas Online” e “Ir para a Avaliação”.
 - 1.2 O sistema solicita o cadastro da foto. O candidato clica em “Tirar foto”, “Salvar” ou “Tirar nova foto”, para a captura da sua foto.

TELA 1

CONSULTEC

Login de Aluno

Usuário

Senha

LOGAR

Preencha seus dados e Clique em “LOGAR”

TELA 2



Essa imagem aparecerá se o candidato estiver acessando com dados errados, ou fora do dia e horário(de Brasília) Verifique os dados de acesso, conforme itens anteriores.

TELA 3

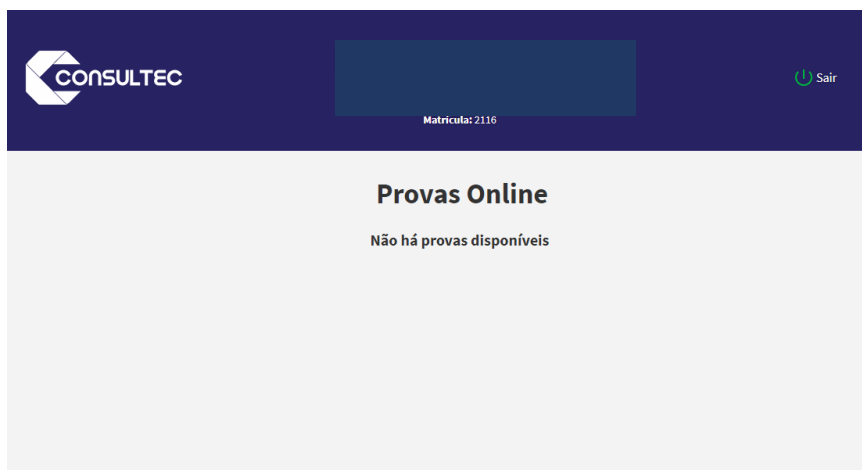

Se na página aparecer esta imagem, atualize **F5** no seu navegador, caso ainda não haja "provas disponíveis".

TELAS 4 e 5

Se as provas estiverem liberadas, a mensagem na tela será:

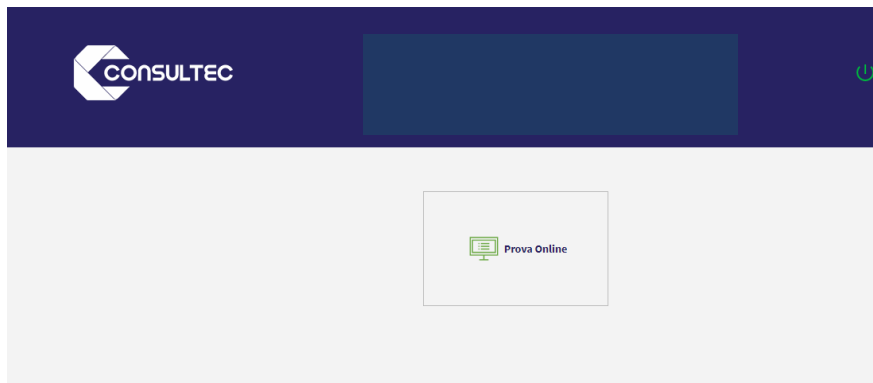

Clique em “PROVA ON LINE”



Clique em “IR PARA A AVALIAÇÃO”

TELAS 6 e 7

Cadastrar foto e Salvar foto.

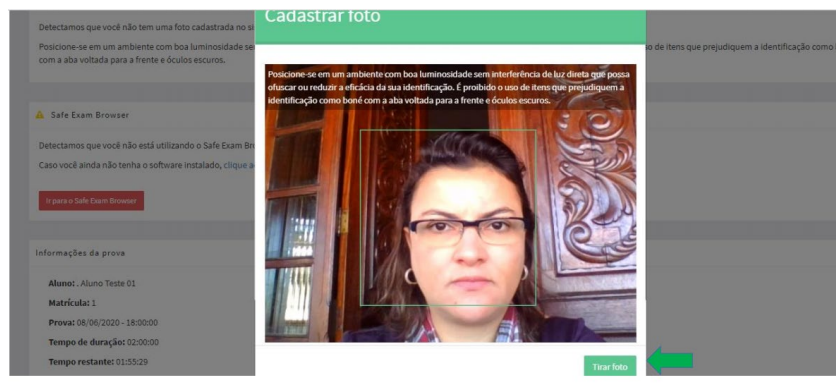

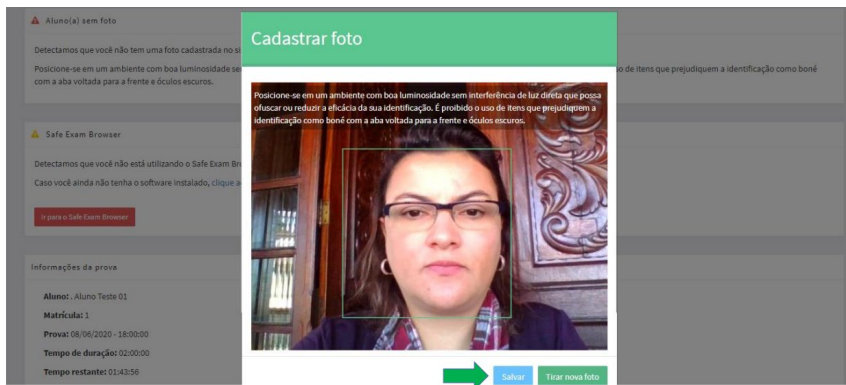

Atenção:

O candidato deve desbloquear a sua câmera interna(integrada), permitindo irrestrito para uso em todos os programas e navegadores.

Recomenda-se que o candidato realize *teste de webcam* pelo site <https://pt.webcamtests.com/>, usando o navegador que utilizará para iniciar a prova: *Google Chrome e/ou Mozilla Firefox*.

2. O sistema solicitará que o candidato clique em “Ir para o Safe Exam Browser” e confirme, novamente, em “Abrir Safe Exam Browser”. O programa Safe Exam Browser-versão 2.4, previamente instalado, será acionado pelo Sistema como o navegador oficial para realização da Prova Online.

TELA 8

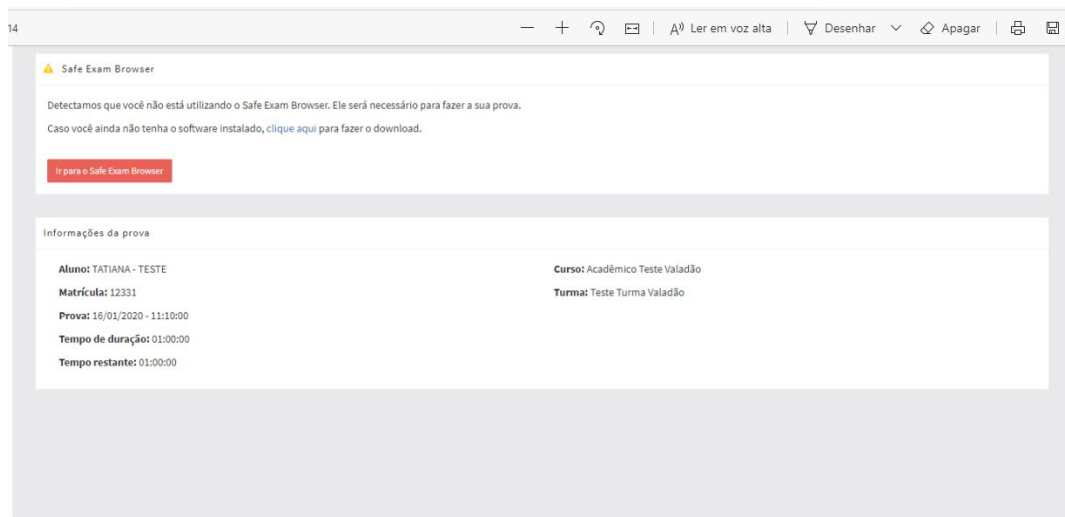

TELA 9

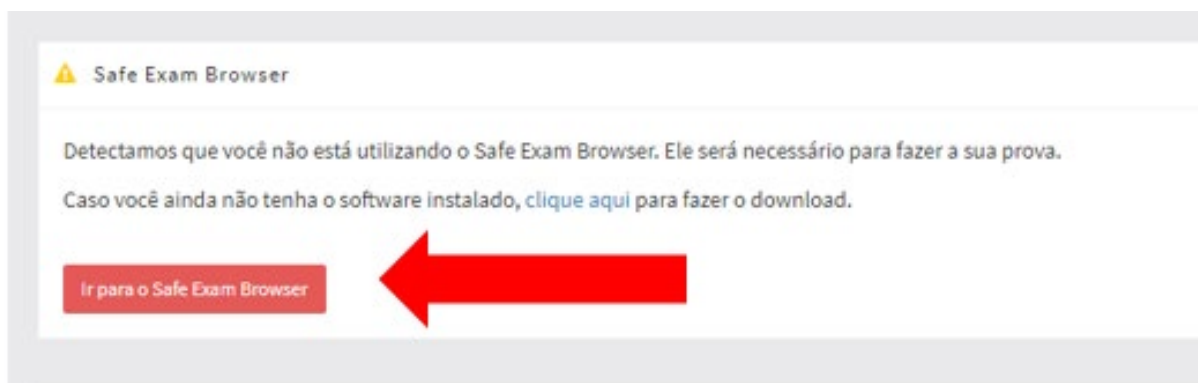

TELA 10

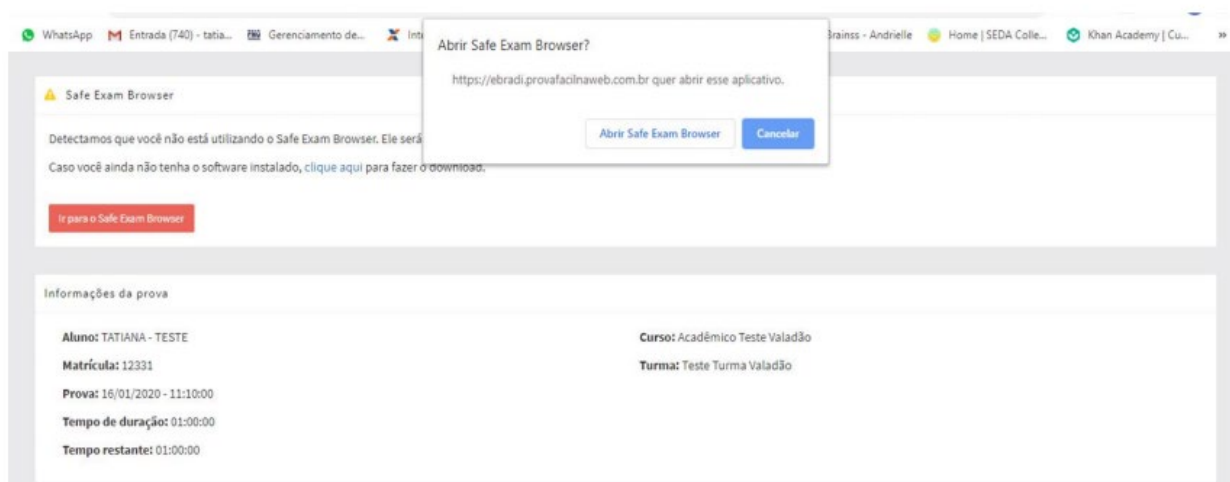

3. O candidato deverá ler as Instruções e clicar em "Concordo com as Instruções" e depois "Iniciar Prova Online".

TELA 12



TELAS 13 e 14

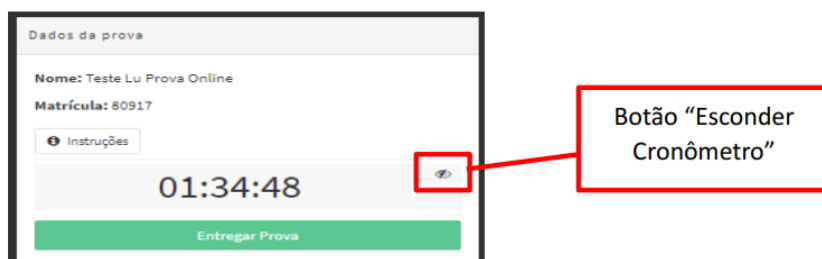



4. Antes de entregar a prova, verifique se todas as questões estão respondidas corretamente. Todos os quadradinhos devem estar na cor VERDE.
5. O candidato deverá salvar a sua resposta a cada questão finalizada. Não aguarde o final do tempo de prova para realizar o salvamento de suas questões.
6. A redação (questão subjetiva) deverá ser salva durante o tempo regular de prova, ou seja, antes do final da prova, caso contrário o candidato será automaticamente eliminado do processo seletivo por ausência de redação.
7. O candidato deverá formalizar a entrega da sua prova, para ser capturada e validada pelo sistema, clicando em “Entregar Prova”. A qualidade da conexão de internet utilizada, ou à sua queda, pode interferir na exatidão do cronômetro durante a prova, logo não aguarde o tempo final de prova para formalizar a entrega.

ATENÇÃO! No horário de término da sua prova, a mesma será automaticamente finalizada pelo sistema. Caso você não tenha finalizado antes do prazo, todas as questões objetivas realizadas antes do término estarão automaticamente salvas pelo sistema, com exceção da redação.

TELA 15

Resumo de Instalação de browser seguro SEB versão 2.4. [Link para Tutorial](#)

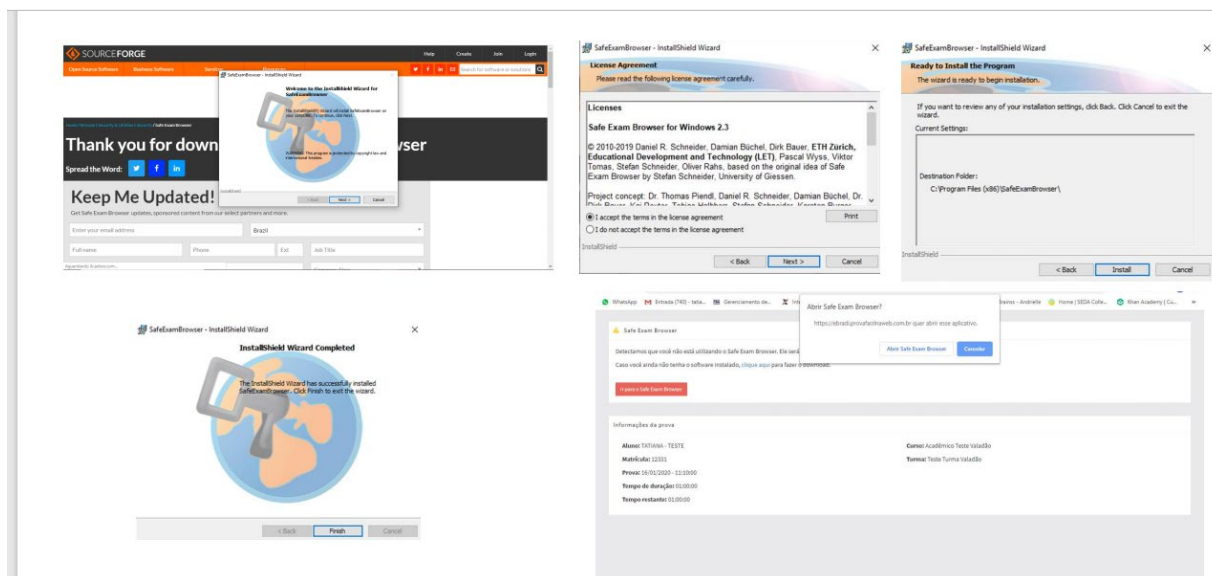

Para a realização da Prova Online será necessário que o candidato tenha um computador (desktop ou notebook):

1. Com câmera (webcam) integrada
2. Microfone externo liberado.
3. Com conexão de internet adequada e estável.
4. Com Programa *SEB - Safe Exam – versão 2.4 Browser Seguro*, previamente instalado.
5. Que opere exclusivamente no Sistema Operacional Windows.
6. Que utilize os navegadores habilitados Google Chrome ou Mozilla Firefox para acesso **ao login, usuário e senha** do AMBIENTE VIRTUAL de AVALIAÇÃO – AVA (dados fornecidos via Cartão de Convocação).
7. Que não possua programas de acesso remoto instalados e programas de antivírus instalados ou habilitados.

A CONSULTEC e a INSTITUIÇÃO DE ENSINO SUPERIOR não se responsabilizam:

- Pela conexão de internet ou pelo compartilhamento de banda larga no local de provas escolhido pelo candidato.
- Pela ausência ou interrupção do fornecimento de energia elétrica no local.
- Pela configuração de equipamentos/microcomputadores/desktop/câmera, etc. utilizados pelos candidatos durante a realização de suas provas.
- Ou por qualquer custo com operadoras de telefonia, ou provedores de banda larga para acesso à internet para prestar as provas do Processo Seletivo.

Para mais informações acesse todos os documentos publicados. Boa sorte e boa prova!

CONSULTEC

Atualizado em 30/11/2020